Início da obra: 01/05/2023

Semana de exibição: 7

TAREFA	RESPONSÁVEL	PROGRESSO	INÍCIO	TÉRMINO
PAREDE DE ALVENARIA COM JANELA NO 2° PAVIMENTO				
PAREDE, REBOCO, ACABAMENTO	Construtora	100%	12/6/23	17/6/23
RECUPERAÇÃO DA PLATIBANDA				
MONTAGEM DE ANDAIME, DEMOLIÇÃO. RECUPERAÇÃO DA ESTRUTURA E ACABAMENTO	Construtora	100%	15/6/23	1/7/23
RECUPERAÇÃO DA FACHADA (PASTILHAS CERÂMICAS)				
MONTAGEM DE ANDAIME, DEMOLIÇÃO. RECUPERAÇÃO DA ESTRUTURA E ACABAMENTO	Construtora	100%	3/7/23	7/7/23
CANTEIROS / FLOREIRAS				
CONSTRUÇÃO, ACABAMENTO E PLANTIO DE ARBUSTOS ORNAMENTAIS	Construtora	100%	7/7/23	14/7/23
PINTURA DAS GRADES, PORTÃO OESTE E PORTA DA SUBSTAÇÃO.				
MONTAGEM DE ANDAIME, LIXAMENTO, FUNDO E PINTURA	Construtora	100%	14/7/23	19/7/23
PINTURA PLATIBANDA,PAREDES, PILARES, VIGAS E MUROS.				
MONTAGEM DE ANDAIME, LIXAMENTO, FUNDO E PINTURA	Construtora	100%	16/7/23	1/8/23
DRENOS AR CONDICIONADO				
FIXAÇÃO DE MANGUEIRA	Construtora	100%	30/7/23	1/8/23
RECUPERAÇÃO DO PISO				
TROCA DAS PEÇAS	Construtora	100%	25/7/23	26/7/23
LETREIRO				
FABRICAÇÃO DA VIGA	Construtora	100%	17/7/23	18/7/23
LIMPEZA FINAL DE OBRA				
LIMPEZA GERAL	Construtora	100%	2/8/23	2/8/23

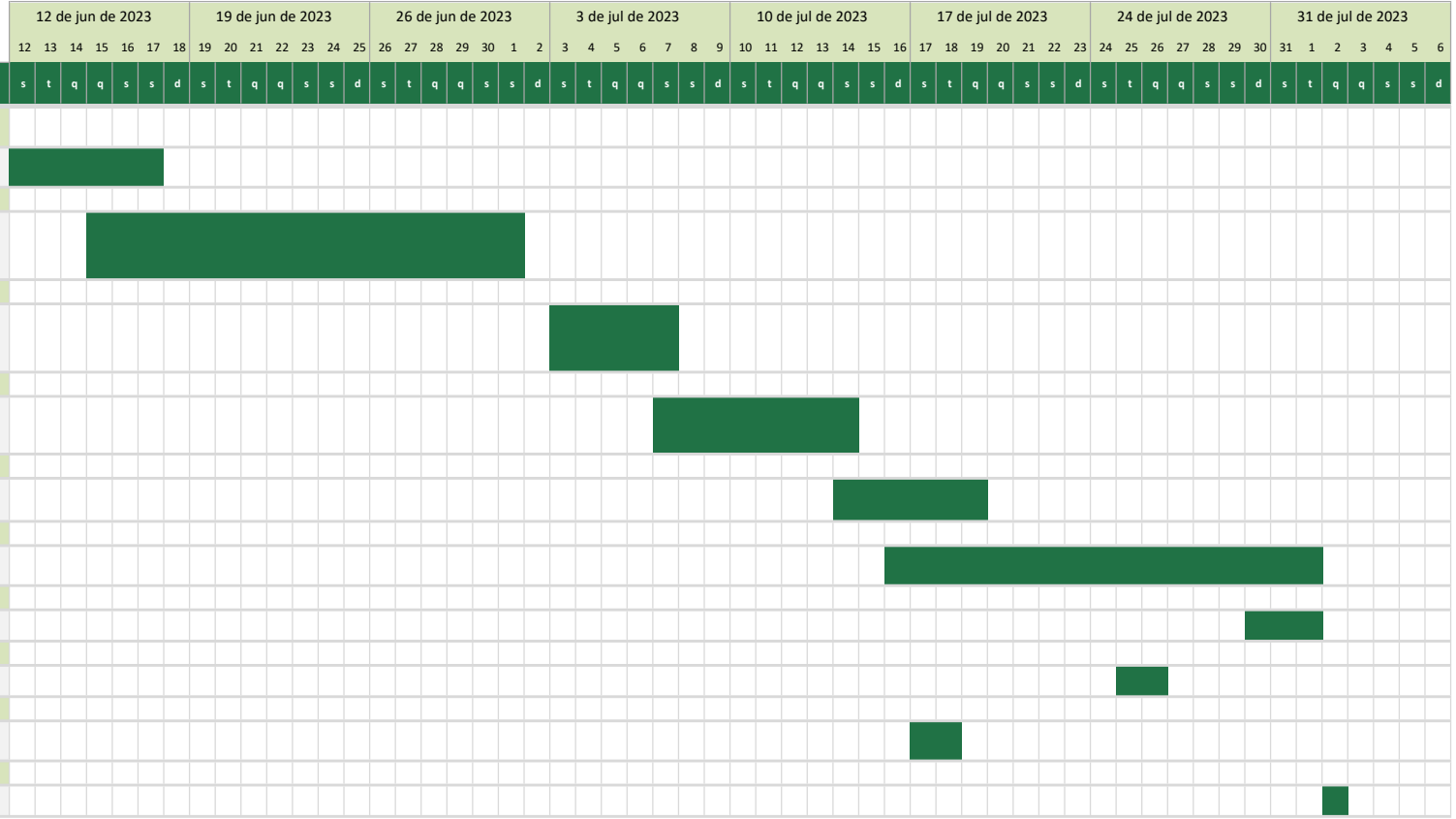

OBS. A DATA DE INICIO É APENAS SUGESTIVA, O IMPORTANTE É O TEMPO PARA EXECUÇÃO DA OBRA QUE SÃO DE 90 DIAS, OS DOMINGOS FORAM DESCONSIDERADOS.